

ti  
riciclo  
ti riuso

# SEPARA AD ARTE E METTILA DA PARTE

Calendario  
**2024**

La differenziata per un mondo migliore



## Gennaio

1 L	
2 M	Organico <b>Vetro</b>
3 M	Plastica e metallo
4 G	Secco residuo-pannolini
5 V	Carta e cartone
6 S	Organico
7 D	
8 L	Organico
9 M	Plastica e metallo
10 M	
11 G	Secco residuo-pannolini
12 V	Organico
13 S	Carta e cartone
14 D	
15 L	Organico
16 M	Plastica e metallo
17 M	<b>Vetro</b>
18 G	Secco residuo-pannolini
19 V	Organico
20 S	Carta e cartone
21 D	
22 L	Organico
23 M	Plastica e metallo
24 M	
25 G	Secco residuo-pannolini
26 V	Organico
27 S	Carta e cartone
28 D	
29 L	Organico
30 M	Plastica e metallo
31 M	<b>Vetro</b>

## Febbraio

1 G	Secco residuo-pannolini
2 V	Organico
3 S	Carta e cartone
4 D	
5 L	Organico
6 M	Plastica e metallo
7 M	
8 G	Secco residuo-pannolini
9 V	Organico
10 S	Carta e cartone
11 D	
12 L	Organico
13 M	Plastica e metallo
14 M	<b>Vetro</b>
15 G	Secco residuo-pannolini
16 V	Organico
17 S	Carta e cartone
18 D	
19 L	Organico
20 M	Plastica e metallo
21 M	
22 G	Secco residuo-pannolini
23 V	Organico
24 S	Carta e cartone
25 D	
26 L	Organico
27 M	Plastica e metallo
28 M	<b>Vetro</b>
29 G	Secco residuo-pannolini

## Marzo

1 V	Organico
2 S	Carta e cartone
3 D	
4 L	Organico
5 M	Plastica e metallo
6 M	
7 G	Secco residuo-pannolini
8 V	Organico
9 S	Carta e cartone
10 D	
11 L	Organico
12 M	Plastica e metallo
13 M	<b>Vetro</b>
14 G	Secco residuo-pannolini
15 V	Organico
16 S	Carta e cartone
17 D	
18 L	Organico
19 M	Plastica e metallo
20 M	
21 G	Secco residuo-pannolini
22 V	Organico
23 S	Carta e cartone
24 D	
25 L	Organico
26 M	Plastica e metallo
27 M	<b>Vetro</b>
28 G	Secco residuo-pannolini
29 V	Organico
30 S	Carta e cartone
31 D	

## Aprile

1 L	
2 M	Organico
3 M	Plastica e metallo
4 G	Secco residuo-pannolini
5 V	Organico
6 S	Carta e cartone
7 D	
8 L	Organico
9 M	Plastica e metallo
10 M	<b>Vetro</b>
11 G	Secco residuo-pannolini
12 V	Organico
13 S	Carta e cartone
14 D	
15 L	Organico
16 M	Plastica e metallo
17 M	
18 G	Secco residuo-pannolini
19 V	Organico
20 S	Carta e cartone
21 D	
22 L	Organico
23 M	Plastica e metallo
24 M	Secco residuo-pannolini
25 G	
26 V	Organico <b>Vetro</b>
27 S	Carta e cartone
28 D	
29 L	Organico
30 M	Plastica e metallo

## Maggio

1 M	
2 G	Secco residuo-pannolini
3 V	Organico
4 S	Carta e cartone
5 D	
6 L	Organico
7 M	Plastica e metallo
8 M	<b>Vetro</b>
9 G	Secco residuo-pannolini
10 V	Organico
11 S	Carta e cartone
12 D	
13 L	Organico
14 M	Plastica e metallo
15 M	
16 G	Secco residuo-pannolini
17 V	Organico
18 S	Carta e cartone
19 D	
20 L	Organico
21 M	Plastica e metallo
22 M	<b>Vetro</b>
23 G	Secco residuo-pannolini
24 V	Organico
25 S	Carta e cartone
26 D	
27 L	Organico
28 M	Plastica e metallo
29 M	
30 G	Secco residuo-pannolini
31 V	Organico

## Giugno

1 S	Carta e cartone
2 D	
3 L	Organico
4 M	Plastica e metallo
5 M	<b>Vetro</b>
6 G	Secco residuo-pannolini
7 V	Organico
8 S	Carta e cartone
9 D	
10 L	Organico
11 M	Plastica e metallo
12 M	
13 G	Secco residuo-pannolini
14 V	Organico
15 S	Carta e cartone
16 D	
17 L	Organico
18 M	Plastica e metallo
19 M	<b>Vetro</b>
20 G	Secco residuo-pannolini
21 V	Organico
22 S	Carta e cartone
23 D	
24 L	Organico
25 M	Plastica e metallo
26 M	
27 G	Secco residuo-pannolini
28 V	Organico
29 S	Carta e cartone
30 D	

### INGOMBRANTI, BENI DUREVOLI, RAEE:

per info e segnalazioni Numero Verde 800.521.506, dal lun. al ven., ore 8:30/12:30 (festivi esclusi) o rivolgersi all'Ecosportello.

Raccolta **su prenotazione**

 **Città + Pulita  
Città + Bella**

### PILE - FARMACI - RIFIUTI T e/o F - INDUMENTI USATI e OLI VEGETALI:

negli appositi contenitori dislocati sull'intero territorio comunale. I **MASTELLI** dovranno essere depositati all'esterno della propria abitazione, in corrispondenza del proprio numero civico, la sera precedente il giorno del ritiro e, comunque, **prima delle ore 2 del giorno del ritiro stesso**. Dopo la raccolta, i mastelli dovranno essere tempestivamente riportati in casa per evitarne il furto.

I RIFIUTI NON CONFORMI O CONFERITI IN GIORNI DIVERSI DA QUELLI STABILITI DAL CALENDARIO DI RACCOLTA NON VERRANNO RITIRATI.

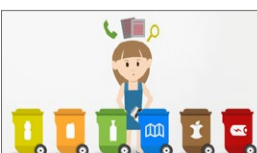

**Troppi dubbi**  
sulla differenziata?



Stop ai dubbi e agli errori, ora c'è:  
**Junker App!**

 **Junker**

Gratis su:

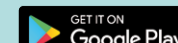

Numero Verde  
**800.521.506**

attivo dal lunedì al venerdì  
ore 8.30/12.30 (festivi esclusi)

[www.junkerapp.it](http://www.junkerapp.it)

[info@riecospa.it](mailto:info@riecospa.it)

[ecosportello@riecospa.it](mailto:ecosportello@riecospa.it)

[www.riecospa.it](http://www.riecospa.it)



Luglio	Agosto	Settembre	Ottobre	Novembre	Dicembre
1 L Organico	1 G Secco residuo-pannolini	1 D	1 M Plastica e metallo	1 V	1 D
2 M Plastica e metallo	2 V Organico	2 L Organico	2 M	2 S Carta e cartone	2 L Organico
3 M Vetro	3 S Carta e cartone	3 M Plastica e metallo	3 G Secco residuo-pannolini	3 D	3 M Plastica e metallo
4 G Secco residuo-pannolini	4 D	4 M	4 V Organico	4 L Organico	4 M Vetro
5 V Organico	5 L Organico	5 G Secco residuo-pannolini	5 S Carta e cartone	5 M Plastica e metallo	5 G Secco residuo-pannolini
6 S Carta e cartone	6 M Plastica e metallo	6 V Organico	6 D	6 M Vetro	6 V Organico
7 D	7 M Vetro	7 S Carta e cartone	7 L Organico	7 G Secco residuo-pannolini	7 S Carta e cartone
8 L Organico	8 G Secco residuo-pannolini	8 D	8 M Plastica e metallo	8 V Organico	8 D
9 M Plastica e metallo	9 V Organico	9 L Organico	9 M Vetro	9 S Carta e cartone	9 L Organico
10 M	10 S Carta e cartone	10 M Plastica e metallo	10 G Secco residuo-pannolini	10 D	10 M Plastica e metallo
11 G Secco residuo-pannolini	11 D	11 M Vetro	11 V Organico	11 L Organico	11 M
12 V Organico	12 L Organico	12 G Secco residuo-pannolini	12 S Carta e cartone	12 M Plastica e metallo	12 G Secco residuo-pannolini
13 S Carta e cartone	13 M Plastica e metallo	13 V Organico	13 D	13 M	13 V Organico
14 D	14 M Secco residuo-pannolini	14 S Carta e cartone	14 L Organico	14 G Secco residuo-pannolini	14 S Carta e cartone
15 L Organico	15 G	15 D	15 M Plastica e metallo	15 V Organico	15 D
16 M Plastica e metallo	16 V Organico	16 L Organico	16 M	16 S Carta e cartone	16 L Organico
17 M Vetro	17 S Carta e cartone	17 M Plastica e metallo	17 G Secco residuo-pannolini	17 D	17 M Plastica e metallo
18 G Secco residuo-pannolini	18 D	18 M	18 V Organico	18 L Organico	18 M Vetro
19 V Organico	19 L Organico	19 G Secco residuo-pannolini	19 S Carta e cartone	19 M Plastica e metallo	19 G Secco residuo-pannolini
20 S Carta e cartone	20 M Plastica e metallo	20 V Organico	20 D	20 M Vetro	20 V Organico
21 D	21 M	21 S Carta e cartone	21 L Organico	21 G Secco residuo-pannolini	21 S Carta e cartone
22 L Organico	22 G Secco residuo-pannolini	22 D	22 M Plastica e metallo	22 V Organico	22 D
23 M Plastica e metallo	23 V Organico	23 L Organico	23 M Vetro	23 S Carta e cartone	23 L Organico
24 M	24 S Carta e cartone	24 M Plastica e metallo	24 G Secco residuo-pannolini	24 D	24 M Plastica e metallo
25 G Secco residuo-pannolini	25 D	25 M Vetro	25 V Organico	25 L Organico	25 M
26 V Organico	26 L Organico	26 G Secco residuo-pannolini	26 S Carta e cartone	26 M Plastica e metallo	26 G Carta e cartone
27 S Carta e cartone	27 M Plastica e metallo	27 V Organico	27 D	27 M	27 V Organico
28 D	28 M Vetro	28 S Carta e cartone	28 L Organico	28 G Secco residuo-pannolini	28 S Secco residuo-pannolini
29 L Organico	29 G Secco residuo-pannolini	29 D	29 M Plastica e metallo	29 V Organico	29 D
30 M Plastica e metallo	30 V Organico	30 L Organico	30 M Secco residuo-pannolini	30 S Carta e cartone	30 L Organico
31 M Vetro	31 S Carta e cartone		31 G Organico		31 M Plastica e metallo

## Guida alla raccolta differenziata

### PLASTICA E METALLO



- ✓ Bombolette spray che non contengono materiale infiammabile e/o pericoloso, caffettiere, contenitori in banda stagnata (scatole di pelati, legumi, tonno, cibi per animali), fogli in alluminio, lattine per bibite, teglie in alluminio, bottiglie in plastica per bevande, contenitori per alimenti, flaconi per detersivi e prodotti per l'igiene della casa e della persona, grucce per abiti, imballaggi in genere con i simboli PE - PET - PP - PVC - PS, pellicole, piatti, stoviglie e bicchieri in plastica usa e getta (anche sporchi), tubetti del dentifricio, vaschette in plastica e alluminio, vaschette portauova (se in plastica), vasi in plastica da vivaio, polistirolo.
- ✗ **Contenitori Tetra Pak, gomma, nylon, bombolette spray e tutti i contenitori contenenti gas dannosi per l'uomo e l'ambiente, contenitori di colle e solventi.**

#### COME CONFERIRE

Nel contenitore della plastica e metallo il rifiuto va conferito appiattito (quando possibile) e con qualsiasi sacchetto in plastica

### VETRO



- ✓ Barattoli, bicchieri, bottiglie per bevande, caraffe, contenitori per liquidi in genere, fiale in vetro, flaconi, portafoto (se in vetro), vasetti.
- ✗ **Ceramica, cristallo, farmaci e prodotti chimici, lampadine e tubi al neon, specchi.**

#### COME CONFERIRE

Nel contenitore del vetro il rifiuto va conferito senza sacchetto

### CARTA E CARTONE



- ✓ Biglietti, buste, calendari, carta da regalo, cartoni della pizza, confezioni in cartoncino, contenitori Tetra Pak (latte, succhi di frutta ecc.), giornali, imballaggi in cartone ondulato, libri, poster, sacchetti di carta, scatole, pacchetti, quaderni.
- ✗ **Carta chimica (fax) o copiativa, carta oleata, stagnola o plastificata, copertine plastificate, scontrini.**

#### COME CONFERIRE

Nel contenitore della carta e cartone il rifiuto va conferito appiattito e senza sacchetto o con busta in carta

### ORGANICO



- ✓ Alimenti avariati o scaduti, avanzi di cibo in genere, camomilla e tisane, fiori recisi, cenere spenta, fibre naturali (cotone, canapa, lino), fondi di caffè e filtri di tè, paglia, piante domestiche e piccole potature in genere, piccole lettiere di animali domestici se in materiale organico, tappi in sughero, piccoli scarti in legno non trattato, piccoli tessuti in fibre naturali (cotone e lino), stuzzicadenti.
- ✗ **Tutto ciò che non è biodegradabile.**

#### COME CONFERIRE

Nel contenitore dell'organico il rifiuto va conferito con il sacchetto biodegradabile

### SECCO RESIDUO



- ✓ Mascherine, guanti, accendini, bigiotteria, candele, capelli, cards plastificate (bancomat, spesa ecc.), carta per affettati/adesiva/carbone/plastificata/vevtrata, CD, cerotti, cialde in plastica per caffè espresso, cicche di sigarette, collant, colori a olio/acrilici, cosmetici, cotone idrofilo, cotton-fioc, cover di cellulari, creta, crosta in cera dei formaggi, cuoio, elastici, evidenziatori, fiori finti, forbici, fotografie, garze, giocattoli non elettrici, gomma, gomma da masticare, gommapiuma, lamette, nastri per regali, occhiali, ombrelli, orologi, palloni da gioco, pannolini e pannoloni, pellicole fotografiche, peluche, penne, pennarelli, matite, piastrine anti zanzare, piccole ceramiche, piccoli oggetti in legno verniciato, polvere dei pavimenti, pongo, profilattici, radiografie, sacchetti dell'aspirapolvere, salviette umidificate, saponette, scontrini, spazzole, spazzolini da denti, stracci, tempera, videocassette, zerbini.
- ✗ **Tutto ciò che è riciclabile.**

#### COME CONFERIRE

Nel contenitore del secco residuo il rifiuto va conferito con qualsiasi tipo di sacchetto

**PANNOLINI E PANNOLONI:** Possono essere conferiti, all'interno dell'apposito mastello, anche nella giornata di lunedì oltre a quella di ritiro già prevista dal calendario. Il mastello verrà consegnato solo su richiesta rivolgendosi all'Ecosportello.